STEP

安中市立第一中学校　２学年だより

R.2.9.4　　NO．１４

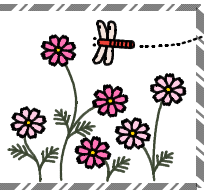

２学期に入ってから「１学期確認テスト」「第１回実力テスト」が続いたり、暑い日が続いたりして疲れている人が多いように感じています。また、例年より短い休みでしたが、夏休みを終えてから学校バージョンの生活に戻れない人もいるようです。もう一度、帰宅してからの時間の使い方や家庭学習、学校生活について見直していってほしいと思います。

学年集会より

生活について

〇挨拶・返事・身だしなみ・言葉遣いをしっかりしていきましょう。

来年の入試での面接を視野に入れて、普段からしっかりできるように心がけていけるとよいと思います。

〇ＳＮＳの使い方に気をつけましょう。

スマホやタブレットの使い方について、もう一度考えてほしいと思います。特に他人の写真を許可無く送らないようにしてほしいと思います。写真を拡大して瞳に映った風景で場所を特定されてしまい、犯罪に繋がる、、。ということもあるようです。また、スタンプや文章はそれぞれ受け取り方が変わってしまうこともあります。友だちとのトラブルを起こさないためにも、この文を送ってよいかどうか、再度読み直して送るようにしてほしいと思います。

スマホやタブレットの使い方については、ご家庭で使用する時間や場所についてルールを設けていただき、学習や生活に支障の無いように使ってほしいと思います。特に夜寝る場所にスマホやタブレットを持ち込んでしまうと、遅くまでYouTubeを見ていたり、友だちとやりとりをしていたりすることがあるようです。寝るときは居間に置いたり、保護者の方に預けたりして、寝る環境をしっかり整えてほしいと思います。

家庭学習について

２学期に入り、「家庭学習のてびき」を配りました。「勉強の仕方がわからない」という生徒が少なくないので、家庭学習の仕方や上手な家庭学習をしている生徒のノートを例として載せています。「１学期確認テスト」「第１回実力テスト」も終わりましたので、もう一度自分自身の家庭学習の仕方について見直してほしいと思います。

「１学期確認テスト」の成績個票を渡しました

今日、「１学期確認テスト」の結果を渡しました。今回は５教科のみのテストでした。得点や順位が気になるところですが、テストは勉強したことがどのくらい身についているかを確認する物ですので、間違えた問題やできなかった問題の見直しを行い、次につなげてほしいと思います。定期テストや実力テストは３年生になったときに受験勉強に使えますので、テスト用のファイルを準備していただき、問題用紙と模範解答などを保管しておくとよいと思います。よろしくお願いいたします。

２学期のテストの予定

「２学期期末テスト」・・・１１月２４日（火）２５日（水）２６日（木）

お知らせ

９月７日（月）に１組～３組は歯科検診があります。給食後の検診になりますので、歯磨きセットを持ってきて、検診の前に歯磨きができるとよいと思います。